

RADA MIEJSKA w Szubinie

UCHWAŁA NR LII/416/10
RADY MIEJSKIEJ W SZUBINIE

z dnia 30 września 2010 r.

w sprawie nadania nazwy drodze wewnętrznej położonej w miejscowości Szubin-Wieś gm. Szubin

Na podstawie art. 18 ust. 2 pkt 13 ustawy z dnia 8 marca 1990 r. o samorządzie gminnym (t.j. Dz. U. z 2001 r. Nr 142, poz. 1591, z 2002 r. Nr 23, poz. 220, Nr 62, poz. 558, Nr 113, poz. 984, Nr 153, poz. 1271 i Nr 214, poz. 1806, z 2003 r. Nr 80, poz. 717 i Nr 162, poz. 1568, z 2004 r. Nr 102, poz. 1055, Nr 116, poz. 1203 i Nr 167, poz. 1759, z 2005 r. Nr 172, poz. 1441 i Nr 175, poz. 1457, z 2006 r. Nr 17, poz. 128 i Nr 181, poz. 1337, z 2007 r. Nr 48, poz. 327, Nr 138, poz. 974 i Nr 173, poz. 1218, z 2008 r. Nr 180, poz. 1111 i Nr 223, poz. 1458, z 2009 r. Nr 52, poz. 420 i Nr. 157, poz. 1241 oraz z 2010 r. Nr 28, poz. 142 i 146 i Nr 106, poz. 675) uchwała się, co następuje:

§ 1. Nadać w miejscowości Szubin-Wieś gm. Szubin nazwę drodze wewnętrznej **Wiosenna**, obejmującą w całości wydzielone geodezyjnie działki nr 231/44 i 231/38.

§ 2. Przebieg nowo nazwanej drogi wewnętrznej, o której mowa w § 1, określa schematyczny szkic sytuacyjny części miejscowości Szubin-Wieś gm. Szubin, stanowiący załącznik do niniejszej uchwały.

§ 3. Uchwała wchodzi w życie po upływie 14 dni od dnia ogłoszenia w Dzienniku Urzędowym Województwa Kujawsko-Pomorskiego.



PRZEWODNICZĄCY RADY

Marek Domżała
Marek Domżała

Woj.: kujawsko-pomorskie
Powiat: nakielski
Gmina: Szubin
Obręb: Szubin Wieś
K.E.R.G. 204/2010
avl. mapy 354.322.193

Woj: Kuj-Pom
powiat: nakielski
gmina: Szubin
wieś: Szubin-Wieś

Projekt podziału

Właściciel KW: Teska Andrzej Jan (Franciszek, Urszula) oraz
Teska Dorota Maria (Zenon, Daniela) - w ustawowej wspólności

Skala 1:1000

NAVIGO
USŁUGI GEODEZYJNO-KARTOGRAFICZNE
Robert Domke
85-405 BYDGOSZCZ, ul. Koronewska 56/2
NIP 5922045344 • REGON 340587884
tel. 664 262 111

14.06.2010
Geodeta Urzędniczy
Wanda Poltrańcowa
nr upr. 15159

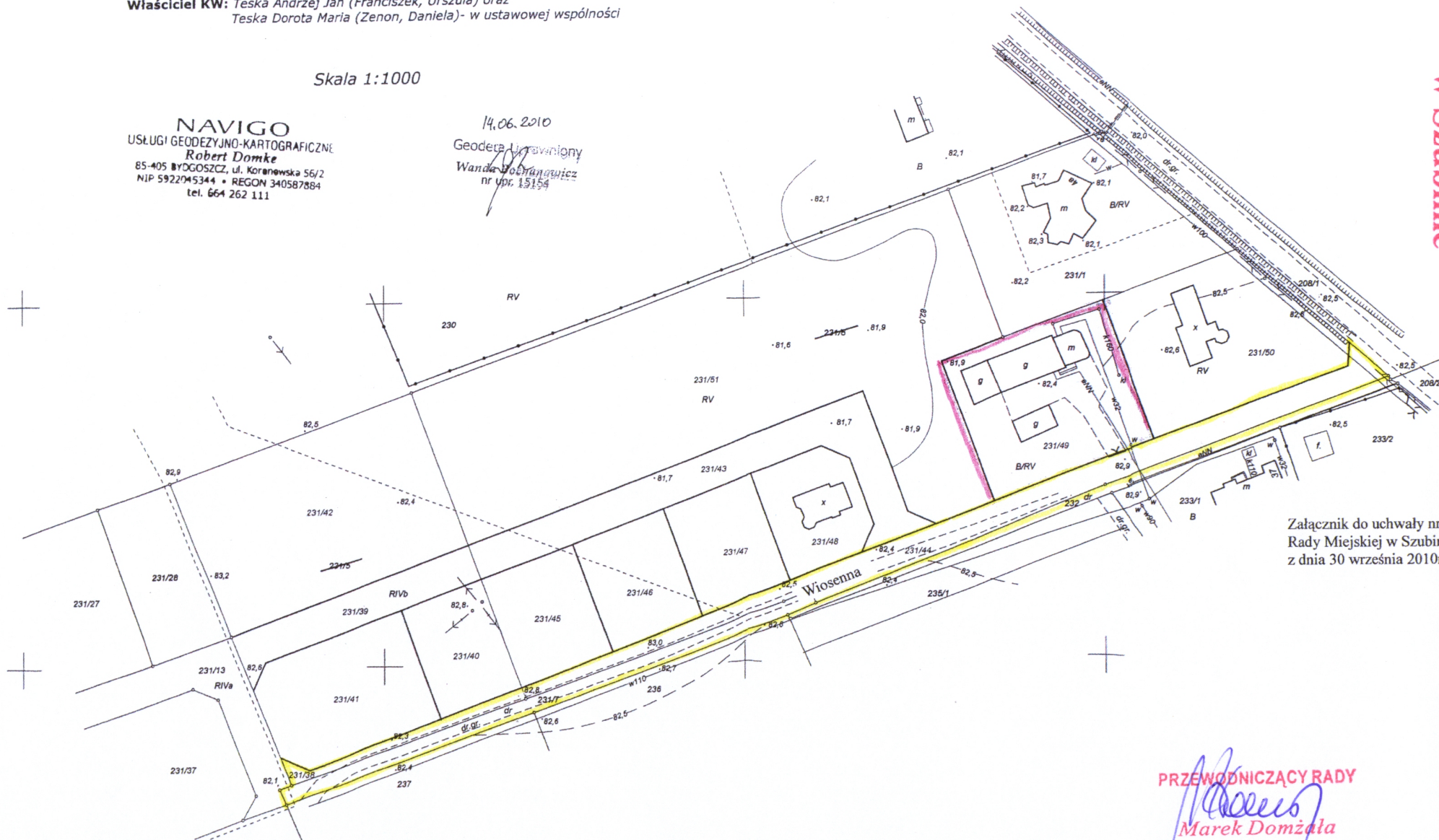

Załącznik do uchwały nr LII/416/10
Rady Miejskiej w Szubinie
z dnia 30 września 2010r.

RADA MIEJSKA
w Szubinie

PRZEWODNICZĄCY RADY
Marek Domżała
Marek Domżała

